福井県看護協会　教育委員会研修のご案内

# キャリア・アップ

昨年
大好評

**講師：日本看護協会　医療政策部**
**部長　岩澤　由子氏**

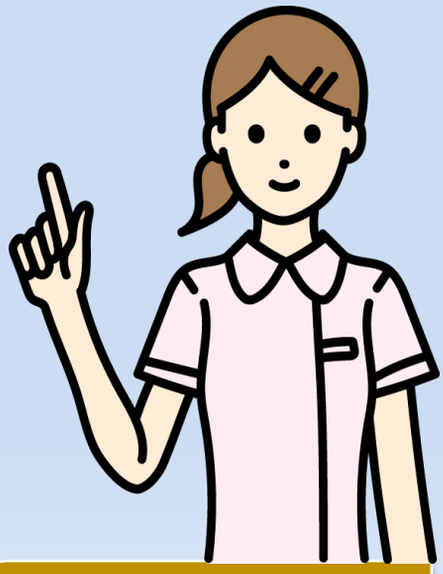

昨年同様、キャリアビジョンについて考えていきます。昨年受講された方たちからも「こんなに素敵な研修をもっと多くの人に受けてもらいたい！」と大好評でした。
この機会にぜひ自分のキャリア・デザインについて考えてみませんか？

講義内容に裏付けがあって面白い

講師の話に引き込まれる

キャリアビジョンについてわかりやすい

日時：2023年6月25日（日）　午前9時30分～12時
場所：福井県看護協会　4階研修室
対象：看護職員
定員：70名　受講料：会員1,500円　非会員3,000円
申し込み期限：~~2023年5月31日（水）~~　⇒　**2023年6月20日（火）申込期限を延長**
申し込み方法：福井県看護協会HP内の研修参加申し込みフォーム
（右のQRコード）よりお申し込みください。

▼駐車場には限りがありますので、乗り合わせでお越しください。
▼申し込み後にキャンセルされる場合は看護協会までご連絡ください。
▼キャリーナースの研修履歴管理に伴い終了証の発行はありません。
▼空調の体感温度に個人差がありますので、体温調整できる服装でお越しください。

★感染防止対策にご協力をお願いいたします。

主催　福井県看護協会　TEL　0776-54-7103　　看護教育課直通　TEL　0776-43-9311